CARMEN IBEAS

ACTRIZ

DEMO REEL 2023

IMDb

carmen.ibeas.ac@gmail.com
www.carmenibeas.com
@Carmen_ibeas

NACIONALIDAD	Española
ESTATURA	1.66 m
PESO	54 kg
MEDIDAS	88-68-94
OJOS	color miel
CABELLO	castaño cobrizo

ESPAÑOL	Nativo
INGLÉS	Avanzado
FRANCÉS	Intermedio

HABILIDADES

Canto (Mezzosoprano)
Pintura artística
Baile
Carnet de Conducir B
Licenciatura odontología

CINE

LARGOMETRAJES

Viejos dir. Raúl Cerezo y Fernando González Gómez. 2022
Ama dir. Júlia de Paz Solvas. 2021 Ver
La Pasajera dir. Raúl Cerezo y Fernando González Gómez. 2021
Estándar dir. Fernando González Gómez. 2019 Ver

CORTOMETRAJES

27 minutos dir. Fernando González Gómez. La Dalia Films. 2018. Ver cortometraje
Neverending Kitchen dir. Fernando González Gómez. Fanda Films. 2018. Ver cortometraje
Gloom dir. Alberto Collado de Lis. Kasper Films. 2018
Downunder dir. Fernando González Gómez. 2017.
Xmas Time dir. Alberto Collado de Lis. Kasper Films. 2017
Vigílame Mucho dir. Fernando González Gómez. 2014
The Working Dead dir. Fernando González Gómez. 2014
En tus besos dir. Fernando González Gómez. 2014

TV

La que se avecina Contubernio Films. Telecinco. 2022. Ver
Cardo Atresmedia y Suma Content. 2022
Centro Médico Tve1. Zebra producciones. Temporada 1. 2015.

TEATRO

Aquellas migas de pan dir. Inma Cuevas. **Teatro Infanta Isabel. Teatro Fígaro**. 2023 Ver trailer
De Nao Albet y Marcel Borràs dir. Nao Albet y Marcel Borràs. **Teatro de la Abadía**. 2023
Mi madre, Serrat y yo dir. Carlos de Matteis. **Comedia musical**. 2019 - 2023
Alguien voló sobre el nido del cuco dir. Mónica Vic.**Teatro Calderón** Madrid. 2019. Ver trailer
Alguien voló sobre el nido del cuco dir. Jaroslaw Bielski. **Teatro Fernán Gómez**. 2018
Proyecto Homero: Ilíada y Odisea dir. José Luis Arellano. **La Joven Compañía. Teatro Conde Duque / Teatro Español**. 2016. Ver teaser
Orgullo, el musical dir. Pedro Martín. **Festival Barnasants / Teatro Alfil**. 2014 - 2015. Oír canción
Burning, Burning dir. Otso Kautto. **Círculo de Bellas Artes de Madrid**. 2013
Ritual dir. Otso Kautto. Compañía Teatteri Quo Vadis. **Finlandia** 2013
Objects and emotions (inglés) dir. Otso Kautto. Cía. Teatteri Quo Vadis. Finlandia 2013
¿El último, por favor? dir. José M. Tarácido. Teatro Réplika. 2012 - 2013
Session 13 dir. Pedro Martín y Niko Gaude. Sala DT. 2012
Nuestra Cocina dir. Jaroslaw Bielski. Teatro Réplika. 2012

FORMACIÓN
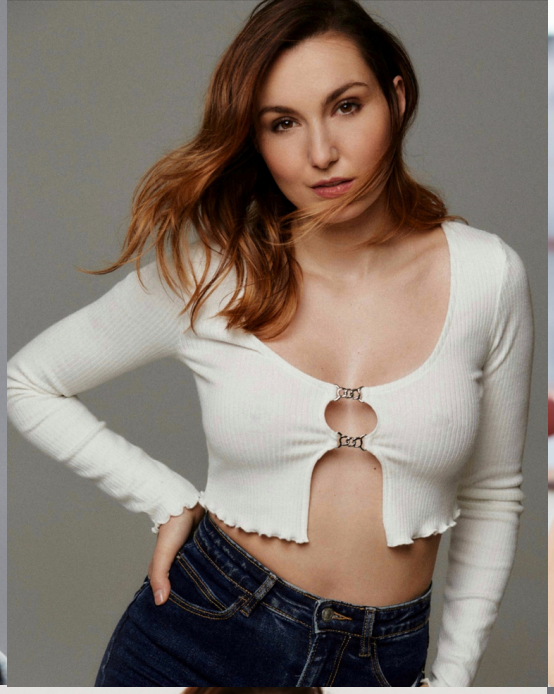
Diplomatura de arte dramático en **Academia Réplika Teatro** 2009-2012
Clases de **acrobacia escénica**. 2009-2013
Clases de **interpretación frente a la cámara** con Carla Carlparsoro. 2010-2012
Clases de interpretación en **verso clásico** con Gabriel Garbisu. 2010 -2012
Curso de **técnica Meisner** con Frank Feys del *Actors Workshop de Barcelona.* 2012
Curso de **técnica Viewpoints** con Michael Stubblefield. 2011
Workshop de teatro físico *O Actor Invisivel* con David Silva. (Portugal)
Clases de **ballet clásico** en Academia Karen Taft. 2010 - 2014
Workshop de **teatro clásico** (Shakespeare / Calderón) con **Will Keen**. 2015
Entrenamiento físico en **La Joven Compañía** con Andoni Larrabeiti. 2016
Taller baile **pole dance**. 2019
Taller con **Carlos Sedes**. 2019
Taller interpretación con **Andrés Lima**. 2019)
Clases de claqué iniciación. 2020 - 2021
Clases de **canto**. 2011 - 2022
Taller Recreando a Hécuba con **Antonio Guijosa**. 2022
Clases de canto con **José Masegosa** en **Escuela MEV**. 2022